MIEJSCOWY PLAN ZAGOSPODAROWANIA PRZESTRZENNEGO DLA OBRĘBU GEODEZYJNEGO WIERZOWICE WIELKIE, GMINA GÓRA

ZAŁĄCZNIK NR 1 DO UCHWAŁY NR .../.../...
RADY MIEJSKIEJ GÓRY Z DNIA .....

UKŁAD WSPÓŁRZĘDNYCH: PL-2000 (STREFA 6)
ŹRÓDŁO MAPY ZASADNICZEJ W WERSJI WEKTOROWEJ: STAROSTWO POWIATOWE W GÓRZE
LICENCJA NR GK.6642.24.2025_0204_P Z DNIA 16.01.2025

SKALA 1 : 1000
1 cm - 10 m

0 20 40 80 120 160 m

N

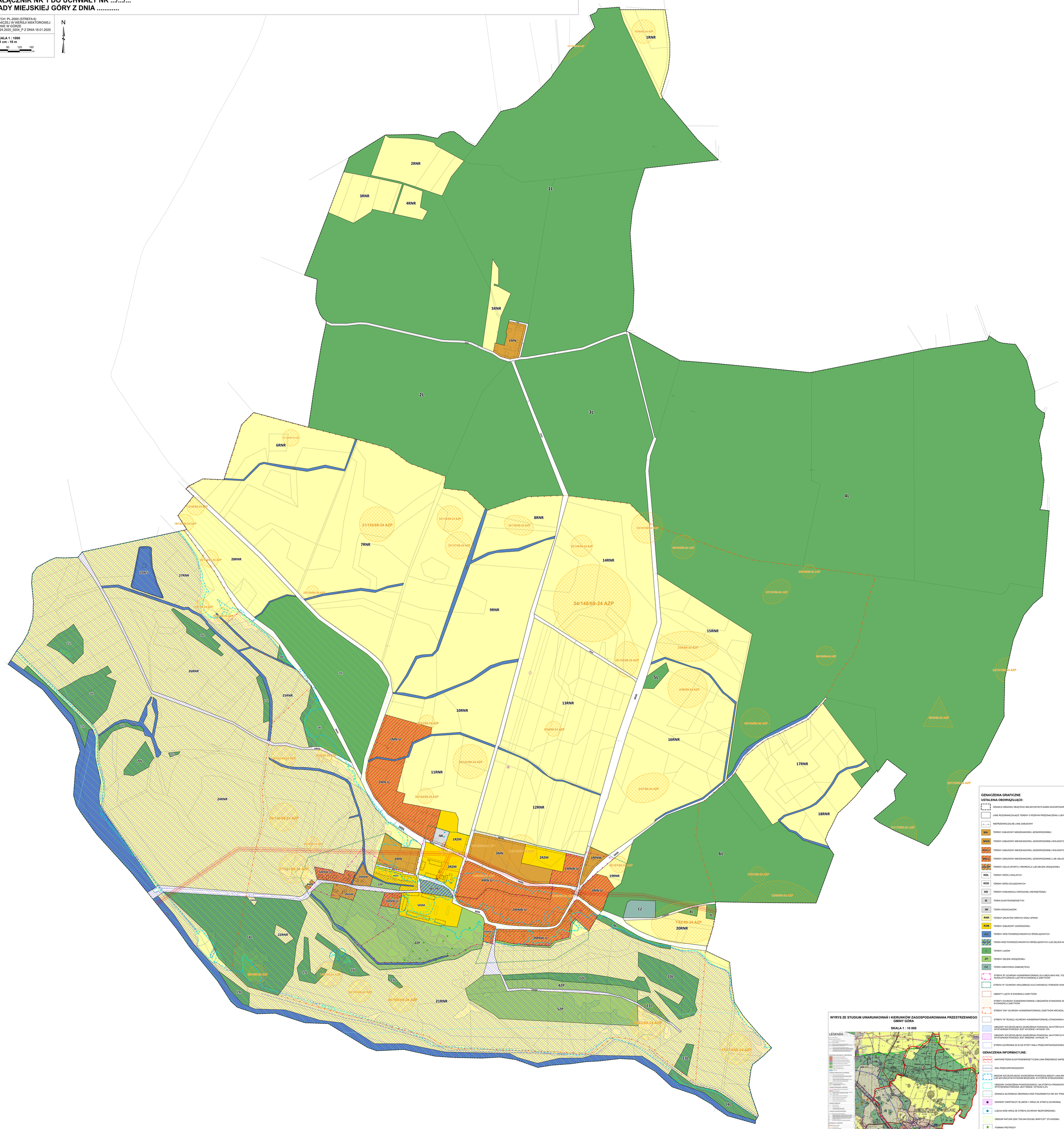

WYRYS ZE STUDIUM UWARUNKOWAŃ I KIERUNKÓW ZAGOSPODAROWANIA PRZESTRZENNEGO GMINY GÓRA

SKALA 1 : 10 000

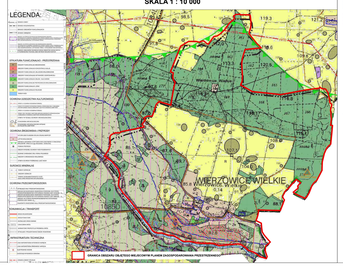

OZNACZENIA GRAFICZNE

USTALENIA OBOWIĄZUJĄCE:

- GRANICA OBSZARU OBJĘTEGO MIEJSCOWYM PLANEM ZAGOSPODAROWANIA PRZESTRZENNEGO
- LINIE ROZGRANICZAJĄCE TERENY O RÓŻNYM PRZEZNACZENIU LUB RÓŻNYCH ZASADACH ZAGOSPODAROWANIA
- NIEPRZEKRACZALNE LINIE ZABUDOWY
- MN – TERENY ZABUDOWY MIESZKANIOWEJ JEDNORODZINNEJ
- MNW – TERENY ZABUDOWY MIESZKANIOWEJ JEDNORODZINNEJ WOLNOSTOJĄCEJ
- MNW-U – TERENY ZABUDOWY MIESZKANIOWEJ JEDNORODZINNEJ WOLNOSTOJĄCEJ LUB USŁUG
- MN-U – TERENY ZABUDOWY MIESZKANIOWEJ JEDNORODZINNEJ LUB USŁUG
- US-ZP – TERENY USŁUG SPORTU I REKREACJI LUB ZIELENI URZĄDZONEJ
- KDL – TERENY DRÓG LOKALNYCH
- KDD – TERENY DRÓG DOJAZDOWYCH
- KR – TERENY KOMUNIKACJI DROGOWEJ WEWNĘTRZNEJ
- IE – TEREN ELEKTROENERGETYKI
- IW – TEREN WODOCIĄGÓW
- RNR – TERENY GRUNTÓW ORNYCH ORAZ UPRAW
- RZM – TERENY ZABUDOWY ZAGRODOWEJ
- WS – TERENY WÓD POWIERZCHNIOWYCH ŚRÓDLĄDOWYCH
- WS-ZN – TEREN WÓD POWIERZCHNIOWYCH ŚRÓDLĄDOWYCH LUB ZIELENI NATURALNEJ
- L – TERENY LASÓW
- ZP – TERENY ZIELENI URZĄDZONEJ
- CZ – TEREN CMENTARZA ZAMKNIĘTEGO
- STREFA "E" OCHRONY KONSERWATORSKIEJ DLA SIEDLISKA WSI, TOŻSAMA Z OBSZAREM HISTORYCZNEGO UKŁADU RURALISTYCZNEGO UJĘTYM W EWIDENCJI ZABYTKÓW
- STREFA "K" OCHRONY KRAJOBRAZU KULTUROWEGO TERENÓW WOKÓŁ HISTORYCZNEGO SIEDLISKA WSI
- OBIEKTY UJĘTE W EWIDENCJI ZABYTKÓW
- STREFY OCHRONY KONSERWATORSKIEJ OBSZARÓW STANOWISK ARCHEOLOGICZNYCH UJĘTYCH W EWIDENCJI ZABYTKÓW
- STREFA "OW" OCHRONY KONSERWATORSKIEJ ZABYTKÓW ARCHEOLOGICZNYCH
- STREFA "W" ŚCISŁEJ OCHRONY KONSERWATORSKIEJ STANOWISKA ARCHEOLOGICZNEGO
- OBSZARY SZCZEGÓLNEGO ZAGROŻENIA POWODZIĄ, NA KTÓRYCH PRAWDOPODOBIEŃSTWO WYSTĄPIENIA POWODZI JEST WYSOKIE I WYNOSI 10%
- OBSZARY SZCZEGÓLNEGO ZAGROŻENIA POWODZIĄ, NA KTÓRYCH PRAWDOPODOBIEŃSTWO WYSTĄPIENIA POWODZI JEST ŚREDNIE I WYNOSI 1%
- STREFA OCHRONNA 50 M OD STOPY WAŁU PRZECIWPOWODZIOWEGO RZEKI BARYCZY

OZNACZENIA INFORMACYJNE:

- NAPOWIETRZNA ELEKTROENERGETYCZNA LINIA ŚREDNIEGO NAPIĘCIA WRAZ Z PASEM TECHNOLOGICZNYM
- WAŁ PRZECIWPOWODZIOWY
- OBSZAR SZCZEGÓLNEGO ZAGROŻENIA POWODZIĄ MIĘDZY LINIĄ BRZEGU A WAŁEM PRZECIWPOWODZIOWYM LUB NATURALNYM WYSOKIM BRZEGIEM, W KTÓRYM WYBUDOWANO WAŁ PRZECIWPOWODZIOWY
- OBSZARY ZAGROŻENIA POWODZIOWEGO, NA KTÓRYCH PRAWDOPODOBIEŃSTWO WYSTĄPIENIA POWODZI JEST NISKIE I WYNOSI 0,2%
- GRANICA GŁÓWNEGO ZBIORNIKA WÓD PODZIEMNYCH NR 303 "PRADOLINA BARYCZ - GŁOGÓW (E)"
- ODWIERT WIERTNICZY ŚLUBÓW-1 WRAZ ZE STREFĄ OCHRONNĄ
- UJĘCIA WÓD WRAZ ZE STREFĄ OCHRONY BEZPOŚREDNIEJ
- OBSZAR NATURA 2000 "DOLINA DOLNEJ BARYCZY" (PLH020084)
- POMNIKI PRZYRODY
- 6 – WYMIAROWANIE WYRAŻONE W METRACH

OBSZAR PLANU ZNADUJE SIĘ W GRANICACH OBSZARU CHRONIONEGO KRAJOBRAZU "DOLINA BARYCZY"